

KINDEROPVANG BREED

Kinderopvang op z'n breedst

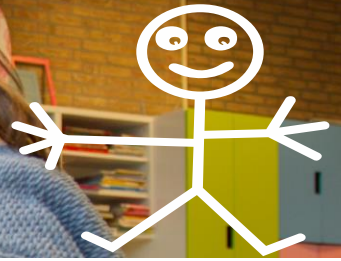

PRIJSLIJST 2025

PEUTERSPEELOPVANG

Binnen Kinderopvang Breed bieden wij zowel gesubsidieerde peuteropvang plaatsen als peuteropvang vanuit de Wet Kinderopvang aan. Wanneer u (beiden) werkzaam bent, studerende, een inburgeringscursus of traject volgt heeft u recht op kinderopvangtoeslag.

Inkomensafhankelijke ouderbijdrage (subsidie Gemeente Zwolle)

Komt u niet in aanmerking voor de kinderopvangtoeslag dan betaalt u een ouderbijdrage aan de hand van uw inkomen*. Voor ouders zonder recht op kinderopvangtoeslag geldt een inkomensafhankelijke ouderbijdrage op basis van het door de Rijksoverheid vastgesteld fiscaal maximumtarief. De Gemeente Zwolle subsidieert in dit geval aanvulling tot het fiscaal maximumtarief.

Prijslijst voor peuteropvang vanuit de Subsidie peuteropvang/ VE Gemeente Zwolle

Product	Beschrijving/ productvoorwaarden	Eigen bijdrage
PEUTEROPVANG	<ul style="list-style-type: none">- Maandag- t/m vrijdagochtend 4 uur per ochtend<ul style="list-style-type: none">o 08:30 – 12:30 uur (Stadshagen)o 08:45 – 12:45 uur (Holtenbroek)- Woensdag en vrijdagmiddag 4 uur per middag<ul style="list-style-type: none">o 14:00 – 18:00 (Stadshagen & Holtenbroek)- 40 schoolweken per kalenderjaar- Inclusief voeding en luiers- Afwezigheidtegoed, buiten de nationale feestdagen	*Inkomensafhankelijke eigen bijdrage per uur oplopend van; € 0,00 – € 7,56

Minima gezin (subsidie Gemeente Zwolle)

*In Zwolle zijn ouders met een gezamenlijk toetsingsinkomen tot € 23.211 vrijgesteld van de eigen bijdrage.

Kostenoverzicht VE

Kinderen die extra ondersteuning nodig hebben in hun ontwikkeling en een VE-indicatie hebben gekregen vanuit het consultatiebureau kunnen vanaf 2 jaar vier ochtenden naar de peuteropvang. De wijkverpleegkundige kan ouder hier meer over vertellen en tevens beoordeelt zij of de peuter hiervoor in aanmerking komt. De 2 ochtenden extra VE (naast de 2 reguliere peuterochtenden) wordt dan volledig gesubsidieerd door de Gemeente Zwolle.



KINDEROPVANG BREED

Kinderopvang op z'n breedst

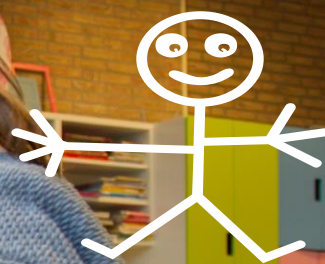

Prijslijst voor peuteropvang vanuit de Wet Kinderopvang

Product	Beschrijving/ productvoorwaarden	Uurtarief
PEUTEROPVANG	<ul style="list-style-type: none">- Maandag- t/m vrijdagochtend 4 uur per ochtend<ul style="list-style-type: none">o 08:30 – 12:30 uur (Stadshagen)o 08:45 – 12:45 uur (Holtenbroek)- Woensdag en vrijdagmiddag 4 uur per middag<ul style="list-style-type: none">o 14:00 – 18:00 (Stadshagen & Holtenbroek)- 40 schoolweken per kalenderjaar- Inclusief voeding en luiers- Afwezigheidtegoed, buiten de nationale feestdagen	€ 11,13
INTEGRALE PEUTEROPVANG	<ul style="list-style-type: none">- Maandag- t/m vrijdagochtend 4 uur per ochtend<ul style="list-style-type: none">o 08:30 – 12:30 uur (Stadshagen)o 08:45 – 12:45 uur (Holtenbroek)- Woensdag en vrijdagmiddag 4 uur per middag<ul style="list-style-type: none">o 14:00 – 18:00 (Stadshagen & Holtenbroek)- Integraal in combinatie met dagopvang 52, 48 en 40 wkn- 40 schoolweken per kalenderjaar- Inclusief voeding en luiers- Afwezigheidtegoed, buiten de nationale feestdagen	€ 11,13 – € 12,57 Afhankelijk van het dagopvang product voor hele of halve dagen.
FLEXIBELE URENBUNDEL KDV	<ul style="list-style-type: none">- Flexibele kinderdagopvang- Urenbundel tegoed per maand op te geven en in te zetten voor dagopvang- Niet gebruikte uren mee te nemen naar de volgende maand- Aantal weken per jaar zelf te bepalen- Inclusief voeding en luiers- Minimale afname van 5,00 uur per dag- Minimaal 2 opgaven per week	€ 13,10

Kinderopvangtoeslag 2025

Kinderopvangtoeslag is een bijdrage in de kosten van de kinderopvang. Wanneer u (beiden) werkzaam bent, studerende, een inburgeringscursus of -traject volgt heeft u recht op kinderopvangtoeslag. Dit bedrag kunt u in mindering brengen op het uurtarief van de kinderopvang. De hoogte ervan hangt onder andere af van het inkomen, het aantal uren dat u werkt/studeert en van het aantal kinderen dat naar de opvang gaat.

Wat de maandelijkse netto kosten zijn, is afhankelijk van de persoonlijke situatie. Met deze handige [rekenool](#) van de Belastingdienst kan eenvoudig een proefberekening gemaakt worden. Wilt u meer informatie of wenst u dat wij een berekening van de maandelijkse kosten voor u maken neem dan contact met ons op via [06 31 28 14 09](tel:0631281409) of per mail info@kinderopvangbreed.nl. Wij helpen u graag verder.



KINDEROPVANG BREED

Kinderopvang op z'n breedst

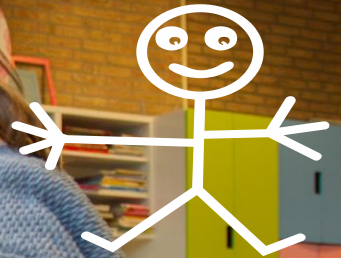

Belangrijk om te weten over de kinderopvangtoeslag:

- U hoeft niet per se een vaste baan te hebben. Het gaat erom dat u (beide) werkt. En dat u geld verdient met uw werk. Dus ook als zzp'er, freelancer of artiest komt u in aanmerking voor kinderopvangtoeslag. Of als u een onderneming hebt of meewerkt in de zaak van uw partner.
- De opleiding moet erkend zijn door het ministerie van Onderwijs, Cultuur en Wetenschap (OCW). Het is een erkende opleiding als u naar een middelbare school, mbo, hbo of universiteit gaat. Of als u voortgezet algemeen volwassenonderwijs (vavo) volgt. Het gaat niet om cursussen of workshops, maar om volledige opleidingen.
- U volgt een traject naar werk als u aan een programma deelneemt om aan de slag te kunnen. Vaak gaat dat via het UWV of uw ex-werkgever. Een voorbeeld van zo'n traject naar werk is een re-integratietraject.
- Volgt u verplicht een inburgeringscursus? U kunt dan kinderopvangtoeslag krijgen. U moet de cursus dan wel volgen bij een goedgekeurde school. Op [zoekinburgerschool](#) staan alle erkende scholen.
- De kinderopvangtoeslag wordt maandelijks rondom de 20^{ste} van de maand vooruit uitbetaald.
- De rijksnorm voor dagopvang in 2025 is € 10,71
- Voor het aanvragen van de kinderopvangtoeslag moet u in het bezit zijn van een [DigiD](#).

