

KINDEROPVANG BREED

Kinderopvang op z'n breedst



PRIJSLIJST 2025 BUITENSCHOOLSE OPVANG

Binnen Kinderopvang Breed bieden wij zowel vaste als flexibele buitenschoolse opvang aan voor kinderen in de leeftijd van 4 - 13 jaar. Onze openingstijden zijn van 07:00-18:30 uur. Tijdens de buitenschoolse opvang is er ruimte voor vrij spel, maar worden er ook uitdagende activiteiten aangeboden door onze pedagogisch medewerkers, en is er ruimte voor huiswerkbegeleiding. Daarnaast nemen we de tijd om gezamenlijk wat te eten en te drinken.

Product	Beschrijving/ leveringsregels	Uurtarief
BSO-400	<ul style="list-style-type: none">- Opvang voor- na schooltijd tijdens schoolweken- 400 schoolvrije uren (vakantie- studieopvang) per jaar- Afwezigheidstegoed, buiten de nationale feestdagen- Bij opvang voor schooltijd vanaf 07:00 uur- Bij opvang na schooltijd tot 18:30 uur	€ 10,19
BSO-240	<ul style="list-style-type: none">- Opvang voor- na schooltijd tijdens schoolweken- 240 schoolvrije uren (vakantie- studieopvang) per jaar- Afwezigheidstegoed, buiten de nationale feestdagen- Bij opvang voor schooltijd vanaf 07:00 uur- Bij opvang na schooltijd tot 18:30 uur	€ 10,55
BSO-160	<ul style="list-style-type: none">- Opvang voor- na schooltijd tijdens schoolweken- 160 schoolvrije uren (vakantie- studieopvang) per jaar- Afwezigheidstegoed, buiten de nationale feestdagen- Bij opvang voor schooltijd vanaf 07:00 uur- Bij opvang na schooltijd tot 18:00 uur of later	€ 10,86
NASCHOOLSE OPVANG	<ul style="list-style-type: none">- Opvang na schooltijd tijdens schoolweken- 41 weken in het jaar- Geen schoolvrije uren- Afwezigheidstegoed, buiten de nationale feestdagen- Bij opvang na schooltijd tot 18:00 uur of later	€ 11,74
SCHOOLVRIJE UREN	<ul style="list-style-type: none">- Opvang tijdens studie en/of vakantiedagen- Schoolvrije uren per maand op te geven en in te zetten	€ 11,74
VOORSCHOOLSE OPVANG	<ul style="list-style-type: none">- Opvang voor schooltijd tijdens schoolweken- 41 weken in het jaar- Geen schoolvrije uren- Afwezigheidstegoed, buiten de nationale feestdagen- Bij opvang voor schooltijd vanaf 07:00 uur incl. ontbijt	€ 11,86



KINDEROPVANG BREED

Kinderopvang op z'n breedst

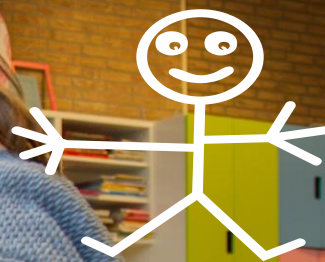

FLEXIBELE URENBUNDEL BSO	<ul style="list-style-type: none">- Flexibele buitenschoolse opvang- Urenbundel tegoed per maand op te geven en in te zetten als voor- naschoolse opvang en tijdens schoolvrije dagen- Niet gebruikte uren mee te nemen naar de volgende maand- Aantal weken per jaar zelf te bepalen- Opgaven tot 48 uur van tevoren kosteloos te annuleren- Minimale afname van 1,75 uur per opgave tijdens schooldagen- Minimala afname van 5,00 uur per opgave tijdens schoolvrije dagen	€ 13,20
-----------------------------	--	---------

Kinderopvangtoeslag 2025

Kinderopvangtoeslag is een bijdrage in de kosten van de kinderopvang. Wanneer u (beiden) werkzaam bent, studerende, een inburgeringscursus of -traject volgt heeft u recht op kinderopvangtoeslag. Dit bedrag kunt u in mindering brengen op het uurtarief van de kinderopvang. De hoogte ervan hangt onder andere af van het inkomen, het aantal uren dat u werkt/studeert en van het aantal kinderen dat naar de opvang gaat.

Wat de maandelijkse netto kosten zijn, is afhankelijk van de persoonlijke situatie. Met deze handige [rekentool](#) van de Belastingdienst kan eenvoudig een proefberekening gemaakt worden. Wilt u meer informatie of wenst u dat wij een berekening van de maandelijkse kosten voor u maken neem dan contact met ons op via [06 31 28 14 09](tel:0631281409) of per mail info@kinderopvangbreed.nl. Wij helpen u graag verder.

Belangrijk om te weten over de kinderopvangtoeslag:

- U hoeft niet per se een vaste baan te hebben. Het gaat erom dat u (beide) werkt. En dat u geld verdient met uw werk. Dus ook als zzp'er, freelancer of artiest komt u in aanmerking voor kinderopvangtoeslag. Of als u een onderneming hebt of meewerkt in de zaak van uw partner.
- De opleiding moet erkend zijn door het ministerie van Onderwijs, Cultuur en Wetenschap (OCW). Het is een erkende opleiding als u naar een middelbare school, mbo, hbo of universiteit gaat. Of als u voortgezet algemeen volwassenonderwijs (vavo) volgt. Het gaat niet om cursussen of workshops, maar om volledige opleidingen.
- U volgt een traject naar werk als u aan een programma deelneemt om aan de slag te kunnen. Vaak gaat dat via het UWV of uw ex-werkgever. Een voorbeeld van zo'n traject naar werk is een re-integratietraject.
- Volgt u verplicht een inburgeringscursus? U kunt dan kinderopvangtoeslag krijgen. U moet de cursus dan wel volgen bij een goedgekeurde school. Op [zoekinburgerschool](#) staan alle erkende scholen.
- De kinderopvangtoeslag wordt maandelijks rondom de 20^{ste} van de maand vooruit uitbetaald.
- De rijksnorm voor buitenschoolse opvang in 2025 is € 9,52
- Voor het aanvragen van de kinderopvangtoeslag moet u in het bezit zijn van een [DigiD](#).

