

KINDEROPVANG BREED

Kinderopvang op z'n breedst

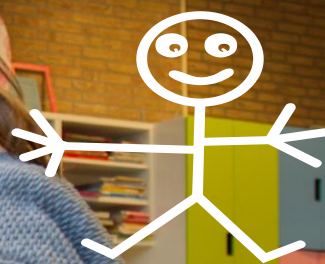

PRIJSLIJST 2022 KINDERDAGOPVANG

Binnen Kinderopvang Breed bieden wij zowel vaste als flexibele dagopvang aan voor kinderen in de leeftijd van 0 tot 4 jaar. Onze standaard openingstijden zijn van 07:00-18:30 uur. Vanaf 2 jaar kunnen peuters binnen ons kinderdagverblijf ook wanneer gewenst deelnemen aan de peuteropvang ter voorbereiding van de basisschool. Daarnaast zijn verantwoorde voeding, vers fruit en luiers en voor de allerkleinsten flesvoeding in de prijs inbegrepen.

| Product | Beschrijving/ leveringsregels | Uurtarief |
|--------------------------|--|-----------|
| KDV-52 | <ul style="list-style-type: none">- Vaste kinderdagopvang- 52 weken in het jaar- Inclusief luiers en (fles)voeding- Afwezigheidtegoed, buiten de nationale feestdagen- Minimale afname 08:00 – 18:00 | € 8,86 |
| KDV-48 | <ul style="list-style-type: none">- Vaste kinderdagopvang- 48 weken in het jaar- Inclusief luiers en (fles)voeding- Afwezigheidtegoed, buiten de nationale feestdagen- Minimale afname 08:00 – 18:00 | € 9,41 |
| KDV-48 OCHTEND/MIDDAG | <ul style="list-style-type: none">- Vaste kinderdagopvang- 48 weken in het jaar- Inclusief luiers en (fles)voeding- Afwezigheidtegoed, buiten de nationale feestdagen- Ochtend of middag (halve dag)- Minimale afname van 5 uur per dagdeel | € 9,59 |
| KDV-40 | <ul style="list-style-type: none">- Vaste kinderdagopvang- 40 weken in het jaar, tijdens de schoolweken- Inclusief luiers en (fles)voeding- Afwezigheidtegoed, buiten de nationale feestdagen- Minimale afname 08:00 – 18:00 | € 9,82 |
| KDV-40 OCHTEND/MIDDAG | <ul style="list-style-type: none">- Vaste kinderdagopvang- 40 weken in het jaar, tijdens de schoolweken- Inclusief luiers en (fles)voeding- Afwezigheidtegoed, buiten de nationale feestdagen- Ochtend of middag (halve dag)- Minimale afname van 5 uur per dagdeel | € 10,01 |



KINDEROPVANG BREED

Kinderopvang op z'n breedst

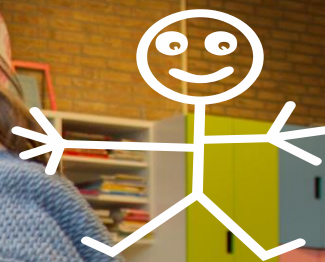

| | | |
|-----------------------------|---|---------|
| FLEXIBELE URENBUNDEL KDV | <ul style="list-style-type: none">- Flexibele kinderdagopvang- Urenbundel tegoed per maand op te geven en in te zetten voor dagopvang- Niet gebruikte uren mee te nemen naar de volgende maand- Aantal weken per jaar zelf te bepalen- Inclusief voeding en luiers- Opgaven tot 48 uur van te voren kosteloos te annuleren- Minimale afname van 4 uur per dag | € 10,43 |
|-----------------------------|---|---------|

Kinderopvangtoeslag 2022

Kinderopvangtoeslag is een bijdrage in de kosten van de kinderopvang. Wanneer u (beiden) werkzaam bent, studerende, een inburgeringscursus of traject volgt heeft u recht op kinderopvangtoeslag. Dit bedrag kunt u in mindering brengen op het onderstaande uurtarief. De hoogte ervan hangt onder andere af van je inkomen, het aantal uren dat je werkt/studeert en van het aantal kinderen dat naar de opvang gaat.

Wat je maandelijkse netto kosten zijn, is afhankelijk van je persoonlijke situatie. Met de handige rekentool van de Belastingdienst kan je eenvoudig zelf een proefberekening maken. Wil je meer informatie of wil je dat wij een berekening van je maandelijkse kosten maken neem dan contact met ons op. Wij helpen je graag verder.

Belangrijk om te weten over de kinderopvangtoeslag:

- Rijksnorm voor dagopvang in 2022 is € 8,50
- Maximaal 230 uur per maand kinderopvangtoeslag te krijgen
- Voor de kinderopvang kun je voor 140% van het aantal arbeidsuren (van de minst werkende ouder) toeslag aanvragen
- Voor het aanvragen van de kinderopvangtoeslag moet je in het bezit zijn van een DigiD

