

KINDEROPVANG BREED

Kinderopvang op z'n breedst

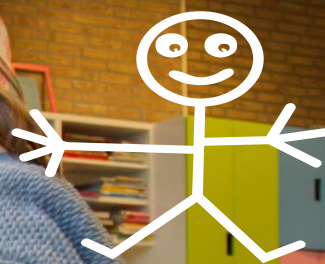

PRIJSLIJST 2021 PEUTERSPEELOPVANG

Binnen Kinderopvang Breed bieden wij zowel gesubsidieerde peuterspeelzaal plaatsen als peuteropvang vanuit de Wet Kinderopvang aan. Wanneer u (beiden) werkzaam bent, studerende, een inburgeringscursus of traject volgt heeft u recht op kinderopvangtoeslag. Dit bedrag kunt u in mindering brengen op het onderstaande uurtarief.

Adviestabel ouderbijdrage peuteropvang (vanuit de Gemeente Zwolle)

Komt u niet in aanmerking voor de kinderopvangtoeslag dan betaalt u de ouderbijdrage volgens de gemeentelijke ouderbijdragetabel zoals hieronder vermeld.

GEZAMENLIJK TOETSINGSINKOMEN GEZIN 2021		2 ochtenden van 09:00-13:00 kosten per maand	
		1e kind	2e kind e.v.
lager dan	€ 20.302	gratis*	gratis*
€ 20.303	€ 31.214	€ 11,20	€ 9,60
€ 31.215	€ 42.953	€ 24,00	€ 12,00
€ 42.954	€ 58.423	€ 37,60	€ 12,27
€ 58.424	€ 83.979	€ 65,33	€ 18,13
€ 83.980	€ 116.371	€ 110,93	€ 28,53
€ 116.372	en hoger	€ 149,33	€ 53,07

* In Zwolle zijn ouders met een gezamenlijk toetsingsinkomen tot € 20.303 vrijgesteld van de eigen bijdrage.

Kostenoverzicht VE

Kinderen die extra ondersteuning nodig hebben in hun ontwikkeling en een VE-indicatie hebben gekregen vanuit het consultatiebureau kunnen vanaf 2,5 jaar vier ochtenden naar de peuteropvang. De wijkverpleegkundige van Icare kan ouder hier meer over vertellen en tevens beoordeelt zij of de peuter hiervoor in aanmerking komt. De 2 ochtenden extra VE (naast de 2 reguliere peuterochtenden) wordt dan volledig bekostigt door de Gemeente Zwolle.



KINDEROPVANG BREED

Kinderopvang op z'n breedst

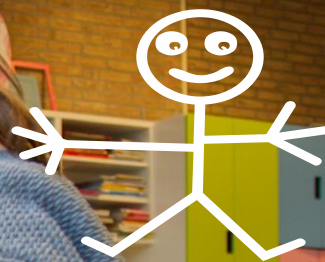

Prijslijst voor peuteropvang vanuit de Wet Kinderopvang

Product	Beschrijving/ productvoorwaarden	Uurtarief
PEUTERSPEELOPVANG	<ul style="list-style-type: none">- peuteropvang- maandag- t/m vrijdagochtend van 09:00 – 13:00 uur,- leeftijd 2 – 4 jaar- 40 schoolweken per kalenderjaar- inclusief voeding en luiers- 6 ruildagen per jaar, buiten de nationale feestdagen	€ 8,46

Kinderopvangtoeslag 2021

Kinderopvangtoeslag is een bijdrage in de kosten van de kinderopvang. De hoogte ervan hangt onder andere af van je inkomen, het aantal uren dat je werkt en van het aantal kinderen dat naar de opvang gaat.

Wat je maandelijkse netto kosten zijn, is afhankelijk van je persoonlijke situatie. Met de handige rekentool van de Belastingdienst kan je eenvoudig zelf een proefberekening maken. Wil je meer informatie of wil je dat wij een berekening van je maandelijkse kosten maken neem dan contact met ons op. Wij helpen je graag verder.

Belangrijk om te weten over de kinderopvangtoeslag:

- Rijksnorm voor dagopvang in 2021 is € 8,46
- maximaal 230 uur per maand kinderopvangtoeslag te krijgen
- voor de kinderopvang kun je voor 140% van het aantal arbeidsuren (van de minst werkende ouder) toeslag aanvragen
- voor het aanvragen van de kinderopvangtoeslag moet je in het bezit zijn van een DigiD

